

**MUNICIPALIDAD PROVINCIAL DE
ESPINAR**

GESTION 2019-2022

LOLO ARENAS ARMENDARIZ

ALCALDE

GERENCIA

DE ADMINISTRACION Y FINANZAS

Responsable: Alfonso Andía

GERENCIA DE ADMINISTRACION Y FINANZAS

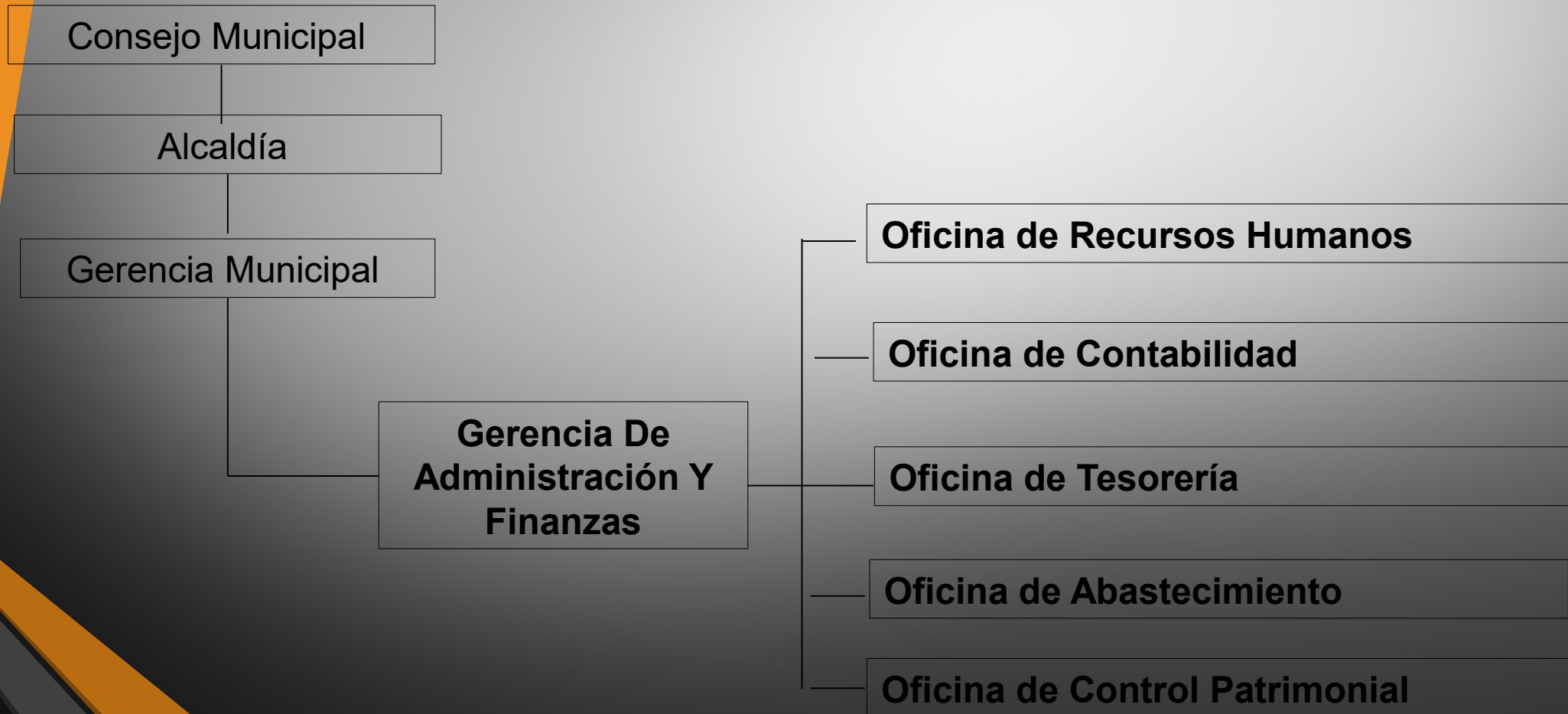

GERENCIA DE ADMINISTRACION Y FINANZAS

- La **Gerencia de Administración y Finanzas** es la unidad orgánica de apoyo encargado de dirigir, ejecutar, evaluar, y controlar la Administración General de la Municipalidad Provincial de Espinar, referida a las actividades del sistema de Recursos Humanos, Abastecimiento, Contabilidad, Tesorería y Control Patrimonial, esto para el cumplimiento de objetivos y metas de la institución edil.

OFICINA DE CONTROL PATRIMONIAL

- Se ha realizado el Inventario de Bienes Patrimoniales del ejercicio 2020 siendo la cantidad de **8528 bienes**.
- Se entrega en **Cesión de Uso bienes a 17 Asociaciones y Afectación de Uso de bienes a 11 instituciones**.
- Se tiene **27 terrenos urbanos, 11 terrenos rurales, 15 terrenos en saneamiento**.
- Emisión de **cartas notariales** en coordinación con la Oficina de Procuraduría Municipal, a fin de que se pueda recuperar bienes muebles que fueron extraviados en la entidad municipal.

OFICINA DE TESORERIA

INGRESOS POR FUENTE DE

FINANCIAMIENTO AL 31/12/2020

FTE FTO	DESCRIPCIÓN	INGRESO ANUAL 2020
	Saldo de Balance	41,392,939.76
	Recursos Ordinarios	10,109,937.87
18	Canon y Sobre canon, Regalías, Renta de Aduanas y Participaciones	74,420,285.75
7	Fondo de Compensación Municipal	9,862,173.90
8	Otros Impuestos Municipales (Impuestos municipales)	1,041,009.69
13	Donaciones y Transferencias	5,848,798.25
19	Recursos por Operaciones por crédito	15,641,314.51
9	Recursos Directamente Recaudados	1,020,385.17
13-0	Convenio Marco	1,098,626.10
	TOTAL	S/.160,435,471.00





PAGOS DEUDAS OBRAS POR IMPUESTO

TOTAL

S/ 47,601,900.53

OFICINA DE CONTABILIDAD

- Se ha cumplido con presentar en los plazos establecidos según directiva, la información Financiera Presupuestaria, trimestral, semestral y anual a la Dirección General de Contabilidad Pública.
- Se ha efectuado la conciliación de saldos con las áreas pertinentes para la elaboración de los Estados Financieros ejercicio fiscal 2020, con la oficina de Patrimonio, Tesorería, Abastecimiento, Almacén, Oficina de Procuraduría Pública Municipal y la Sub Gerencia de Administración Tributaria.
- Obras Liquidadas hasta el ejercicio fiscal 2020:
 - Se ha conciliado 15 proyectos por la suma de S/ 48,783,039.65 con la oficina de supervisión y liquidación sobre Liquidaciones Financieras de obras por administración directa.

OFICINA DE RECURSOS HUMANOS

- **PLAN PARA LA VIGILANCIA, PREVENCIÓN Y CONTROL DE COVID-19 EN EL TRABAJO DE LA MUNICIPALIDAD PROVINCIAL DE ESPINAR – RESOLUCION MINISTERIAL N° 239-MINSA-2020**

 - Aprobado por el Comité de Seguridad y Salud en el Trabajo mediante acta N°002-2020-CSST-MPE con fecha 22 de mayo de 2020.

 - Aprobado mediante Resolución de Alcaldía N°157-2020-MPE/C con fecha 28 de mayo de 2020

- **PLAN PARA LA VIGILANCIA, PREVENCIÓN Y CONTROL DE COVID-19 EN EL TRABAJO DE LA MUNICIPALIDAD PROVINCIAL DE ESPINAR – RESOLUCION MINISTERIAL N° 448-MINSA-2020**

 - Aprobado mediante acta n°008-2020-CSST-MPE con fecha 25 de agosto de 2020

 - Aprobado mediante Resolución de Alcaldía n°227-2020-MPE/C con fecha 20 de julio de 2020.

PERSONAL MENSUALIZADO DE LA MUNICIPALIDAD PROVINCIAL DE ESPINAR 2020

Nro.	PERSONAL POR REGIMEN LABORAL	ENE	FEB	MAR	ABR	MAY	JUN	JUL	AGO	SET	OCT	NOV	DIC
1	ALCALDE - LEY N° 30057 SERVIR	1	1	1	1	1	1	1	1	1	1	1	1
2	PERSONAL NOMBRADO, PERMANENTE 276	36	36	36	36	36	36	36	34	34	34	34	34
3	PERSONAL PENSIONISTAS	7	7	7	7	7	7	7	7	7	7	7	7
4	PERSONAL CONFIANZA 276	9	8	7	5	5	6	6	6	8	7	5	5
5	PERSONAL REPOSICION JUDICIAL	21	24	24	24	24	24	24	23	23	23	23	23
6	PERSONAL OBREROS PERMANENTES D.LEG. 276	6	6	6	6	6	6	6	6	6	5	5	5
7	PERSONAL OBREROS PERMANENTES D.LEG. 728	12	12	12	12	12	12	12	11	11	11	11	11
8	PERSONAL CAS -1057 DE PLANTA	98	111	109	108	86	65	55	52	48	47	45	44
9	PERSONAL CAS -1057 DE CONFIANZA	10	10	10	5	12	11	9	10	13	12	13	11
10	PERSONAL CAS -1057 D.U. 070-2020 Art. 7	0	0	0	0	0	0	0	2	2	2	2	2
11	PERSONAL PROYECTOS DE INVERSION D.L. 276 y 728	493	407	322	14	33	223	449	518	654	814	1202	1373
	TOTAL :	693	622	534	218	222	391	605	670	807	963	1348	1516

GASTO DE PERSONAL

Nro.	PERSONAL POR REGIMEN LABORAL	ENE	FEB	MAR	ABR	MAY	JUN	JUL	AGO	SET	OCT	NOV	DIC
1	ALCALDE - LEY N° 30057 SERVIR	8,175.00	8,175.00	8,175.00	8,175.00	8,175.00	8,175.00	8,175.00	8,175.00	8,175.00	8,175.00	8,175.00	8,175.00
2	PERSONAL NOMBRADO, PERMANENTE 276	117,690.31	117,290.55	117,690.31	119,859.41	119,859.41	120,404.41	116,747.46	114,379.14	120,592.14	120,047.14	120,047.14	125,495.81
3	PERSONAL PENSIONISTAS	16,700.34	16,700.34	16,700.34	16,700.34	16,700.34	16,700.34	16,700.34	16,700.34	16,700.34	16,700.34	16,700.34	16,700.34
4	PERSONAL CONFIANZA 276	49,086.34	42,455.40	41,456.25	26,668.64	31,065.00	30,828.51	37,060.00	37,060.00	42,055.74	42,510.00	29,430.00	29,430.00
5	PERSONAL REPOSICION JUDICIAL	39,962.83	44,517.09	44,874.29	44,874.29	44,874.68	44,874.29	44,874.29	44,020.91	44,020.91	44,019.91	44,019.91	44,018.83
6	PERSONAL OBREROS PERMANENTES D.LEG. 276	12,568.84	12,568.84	12,568.84	12,568.84	12,568.84	12,568.84	12,568.84	10,269.39	10,269.39	10,269.39	10,269.39	10,269.39
7	PERSONAL OBREROS PERMANENTES D.LEG. 728	16,448.24	16,448.24	16,448.24	16,448.24	16,448.24	16,448.24	16,448.24	14,885.51	14,885.51	14,885.51	14,885.51	14,885.51
8	PERSONAL CAS -1057 DE PLANTA	253,710.18	275,427.20	288,603.30	288,959.60	217,897.06	171,023.98	145,451.42	132,363.89	120,031.96	117,993.73	111,148.99	106,810.46
9	PERSONAL CAS -1057 DE CONFIANZA	49,321.06	51,441.50	51,441.50	27,686.00	59,955.71	60,315.65	49,967.35	53,808.02	61,467.22	64,389.80	66,163.67	61,715.65
10	PERSONAL CAS -1057 D.U. 070-2020 Art. 7	0.00	0.00	0.00	0.00	0.00	0.00	0.00	10,348.30	10,348.30	10,348.30	10,348.30	10,348.30
11	PERSONAL PROYECTOS DE INVERSION D.L. 276 Y 728	1,116,164.13	1,047,846.03	1,117,760.23	26,399.05	120,451.15	360,415.64	873,646.69	1,158,136.61	1513.362.61	1,800,715.51	2,593,560.27	3,099,759.03
	TOTAL	1,679,827.27	1,632,870.19	1,715,718.30	588,339.40	647,995.43	841,754.90	1,321,639.63	1,600,147.11	448,546.50	2,250,054.63	3,024,748.52	3,527,608.32

CUADRO COMPARATIVO DE REMUNERACIONES DEL PERSONAL

DE

Nro.	CARGOS	GESTION ANTERIOR Resolución de Alcaldía Nro. 263-B-2017-MPE/C.	GESTION ACTUAL Resolución de Alcaldía Nro. 88-2019-MPE/C.
1	JEFE DE LA OFICINA DE ESTUDIOS Y PROYECTOS	s/7,200.00	s/5,000.00
2	INSPECTOR DE OBRA	s/6,200.00	s/5,500.00
3	RESIDENTE DE OBRA	s/6,200.00	s/5,500.00
4	PROYECTISTAS	s/6,100.00	s/5,000.00
5	COORDINADOR DE SEGURIDAD	s/3,500.00	s/3,200.00
6	TECNICO EN SEGURIDAD	s/2,800.00	s/2,000.00
7	ASISTENTE TECNICO DE OBRA	s/3,000.00	s/3,000.00
8	ASISTENTE ADMINISTRATIVO DE OBRA	s/2,000.00	s/2,400.00
9	TOPOGRAFO	s/2,800.00	s/2,400.00
10	MAESTRO DE OBRA	s/3,500.00	s/2,600.00
11	ALMACENERO	s/2,000.00	s/1,900.00
12	GUARDIAN	s/1,400.00	s/1,200.00

EN MERITO A LA RESOLUCION DE ALCALDIA NRO. 611-2019-MPE/C SE VIENE APLICANDO UN SALARIO DIARIO CON INCREMENTO (S/. 5.00 A LA REMUNERACIÓN BÁSICA POR DÍA EFECTIVA LABORADO, QUE SIGNIFICA 150.00 DE INCREMENTO MENSUAL).

Nro.	CATEGORIA	SALARIO HASTA OCTUBRE 2019	Incremento de Salario S/. 5.00 diario	SALARIO ACTUAL DIARIO	DIAS EFECTIVAS LABORADAS	SALARIO MENSUAL
01	OPERARIO	s/46.90	s/5.00	s/51.90	s/30	s/1,557.00
02	OFICIAL	s/39.75	s/5.00	s/44.75	s/30	s/1,342.50
03	PEON	s/34.80	s/5.00	s/39.80	s/30	s/1,194.00

OFICINA DE ABASTECIMIENTO.

- DOCUMENTOS

TRAMITADOS POR LA

- PROCEDIMIENTOS DE SELECCIÓN

AÑO 2020

DOCUMENTO	NUMERO DE DOCUMENTOS TRAMITADOS
ORDENES DE COMPRA	1868
ORDENES DE SERVICIO	4503
TOTAL	6371

DENOMINACION	CANTIDAD
LICITACION PUBLICA	03
ADJUDICACION SIMPLIFICADA	47
SUBASTA INVERSA ELECTRONICA	23
COMPARACION DE PRECIOS	19
CONTRATACION DIRECTA	01
TOTAL	93

Métodos Especiales de Contratación

DENOMINACION	CANTIDAD
Perú Compras	195

- Procesos de Procedimientos Especiales de DU N° 070-2020 (15 Tramos y 10 Inspecciones)

- Se realizo el inventario de suministros y existencias de almacén central



Muchas Gracias.